

**PIANO ENTRATE USCITE
ANNO SCOLASTICO 2020\2021
PLESSO DI VIA SCANSANESE**

ENTRATA ore 7.55 (uscita ore 13.05)

CLASSE I B entra dal cancello dell'infanzia (Via Tanaro)

CLASSE I A entra dal cancello principale

CLASSE IV B entra da via Adige, portafinestra classe

CLASSE 4^A entra da via Adige accedendo dall'entrata della palestra

ENTRATA ore 8.00 (uscita ore 13.10)

CLASSE 5^A entra dal cancello principale

CLASSE 5^B entra da via Adige accedendo dall'entrata della palestra

ENTRATA ore 8.05 (uscita ore 13.15)

CLASSE 2^B entra da via Adige

accedendo dall'entrata della palestra

CLASSE 2^A entra dal cancello principale

ENTRATA ore 8.10 (uscita ore 13.20)

CLASSE 3^A entra da via Adige accedendo dall'entrata della palestra

CLASSE 3^B entra dal cancello principale

I genitori all'entrata e all'uscita lasceranno e riprenderanno i propri figli al cancello indicato dove sarà presente un' insegnante per classe.

IN CASO DI RITARDO di un alunno, lo stesso dovrà accedere dal cancello principale dalle 8,15 in poi accompagnato da un adulto

IN CASO DI PIOGGIA:

In caso di pioggia i genitori accompagneranno e riprenderanno i propri figli fino all'edificio, percorrendo il tragitto stabilito per la classe di appartenenza.

Per evitare assembramenti di adulti e bambini si raccomanda di rispettare gli orari indicati.

Grazie per la collaborazione

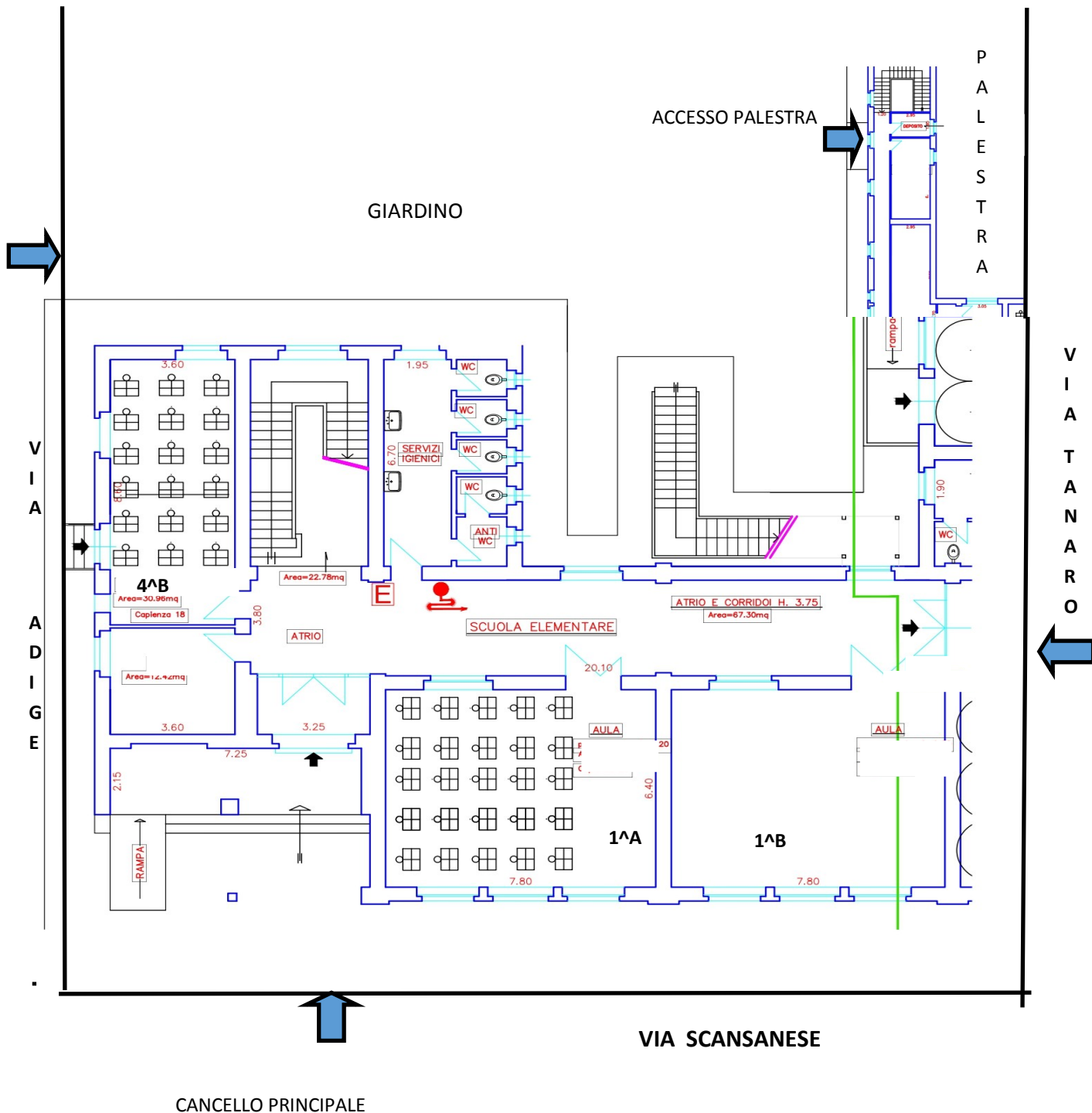

CANCELLO PRINCIPALE

VIA SCANSANESE